

# Vest-Telemark Driftssenter

Presentasjon - Informasjon kommunestyret Seljord kommune 14.12.2023

# Oppbygging og organisering:

- ▶ VTDS blir organisert etter kommunelova §20-1, Vinje som vertskommune.
- ▶ Dagleg leiar Grunde Seltveit.
- ▶ Avtala mellom kommunane regulerer medstyring og kostnadsfordeling.
- ▶ Alle tilsette i VTDS er 100% tilsett som kommunalt tilsette.
- ▶ Kommunane styrer VTDS sin portefølje gjennom samarbeidet.
- ▶ Dagleg leiar prioriterer og fordeler ansvar og oppgaver under VTDS.
- ▶ Rekruttering -stor konkurranse i marknaden

# Oppbygging og organisering:

- ▶ **9,5 årsverk, 10 tilsette.**
- ▶ Tilsette kjem i hovudsak frå tilsetjingsforhold i dei kommunane som er med i samarbeidet. Nye som er rekruttert inn er tilsett med oppmøtestad etter kva rolle og jobb dei utfører.
- ▶ Dynamisk allokering av ressursar etter kor det er behov for fysisk arbeid.
- ▶ Prioriteringa av allokering ligg til dagleg leiar.
- ▶ Fysisk lokalisering: 2 Vinje, 2 Tokke, 3 Kviteseid, 1 Seljord, 1 Kongsberg og 1 Oslo \*).
- ▶ Kontorplassar i alle kommunar.

# Oppbygging og organisering:



Grunde  
Seltveit

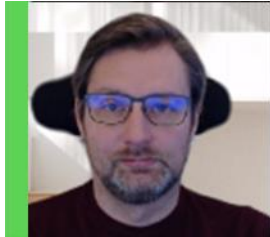

Hans Gunnar  
Hunsdal



Laila  
Apeland

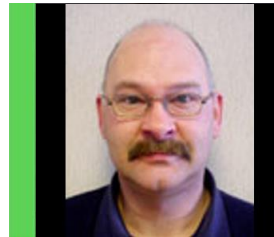

Tore Aass  
Hansen



Trygve  
Smedsrud



Oddvar  
Hamre

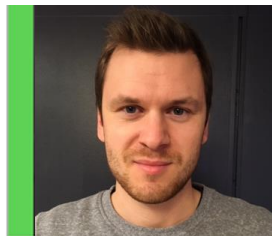

Jon Vegard  
Flaa



Bjørn Olav  
Haukelidsæter

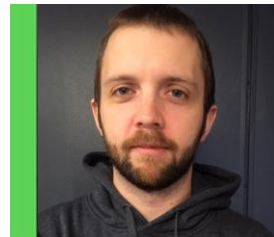

Bjørn  
Sanda

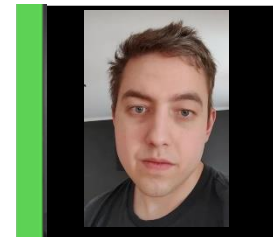

Leif Olav Bakken  
Skulestøyl

Leif Olav Skulestøyl:

- Fagbrev IT servicemedarbeider
- Lærlingtid på Dataservice Rjukan
- Innleigd VTDS som vikar 2021-23
- Tilsett i VTDS 2023

2012 - 2019

- Tilsett i VTDS 2019

Lang erfaring med IT sikkerhet, kvalitetskontroll og IT drift generelt og kommunale systemer.

# Omfang - Kva tar VTDS ansvar for:

- ▶ VTDS dekker alle fagområda i organisasjonskartet.
- ▶ Support inkludert 24/7 support
  - ▶ Nødvendig antall konsulenter på 1. linje. Svarer telefon, e-post og supportportal.
- ▶ Datatryggleik
- ▶ Frå serverdrift til og med klient (PC/nettbrett)
- ▶ Programvare
- ▶ Strategi/planverk
- ▶ Anskaffelser
- ▶ Rådgjeving
- ▶ Lisensadministrasjon

Organisasjonskart Seljord kommune, einingsmodell pr. 1.2.2022

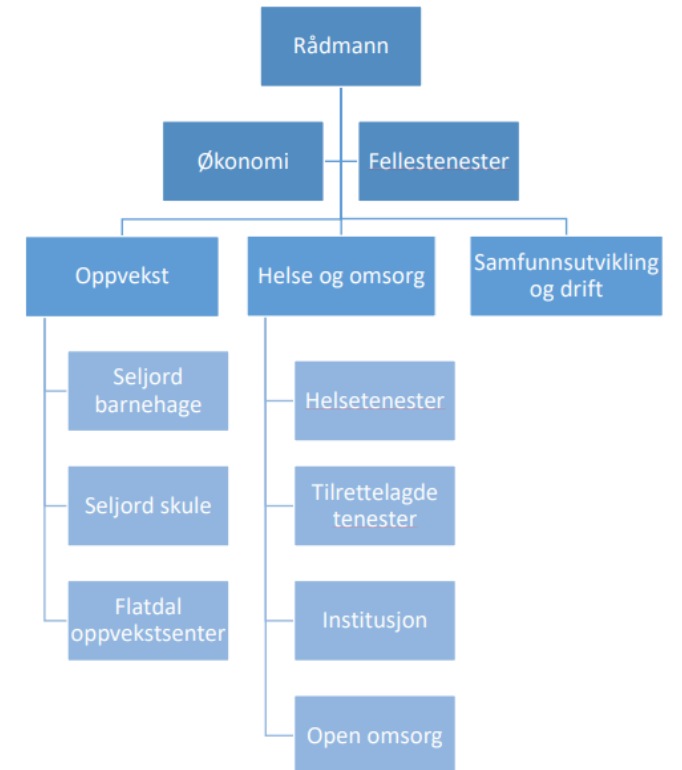

# Meirverdi -Kva får vi som ikkje dagens avtale dekker:

- ▶ Tilsette er 100% kommunalt tilsett med 100% fokus på kommunen. Ingen andre private kunder som konkurrerer om tida til VTDS
- ▶ Drift og kjøp av alle mobile og fasttelefonløysingar, samt administrasjon, installasjon.
- ▶ Oppdatert og moderne IT-arkitektur
  - ▶ Herunder fokus på IT tryggleik der det har skjedd ein dramatisk endring frå midten av 2000 tallet då dagens IT arkitektur vart utarbeida.
- ▶ 24/7 Support på kritiske oppgåver/tenesteområder og arbeid naturleg lagt utanfor kjernetid
- ▶ Skule; drift av alle klientar, som PC og nettbrett. Rådgjeving og strategisk arbeid.
- ▶ Vatn og avlaup; sentral installasjon av servere i datasenter.

# Økonomi VTDS

2022  
Driftskostnader VTDS

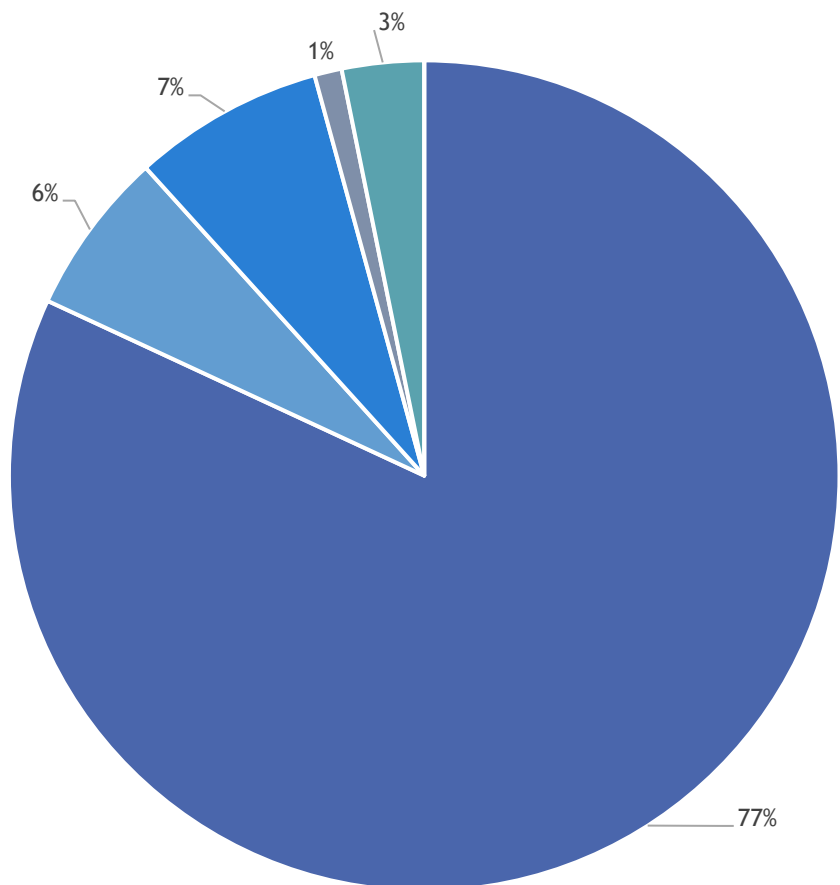

77% av budsjettet til VTDS er personell

7% konsulentar (omtrent halvparten for 2023)

6% Service program og vedlikehaldsavtaler

4% er transport, rekvisita, utstyr og kompetanseutvikling.

# Økonomi VTDS

Budsjett 2023 11,9 millioner

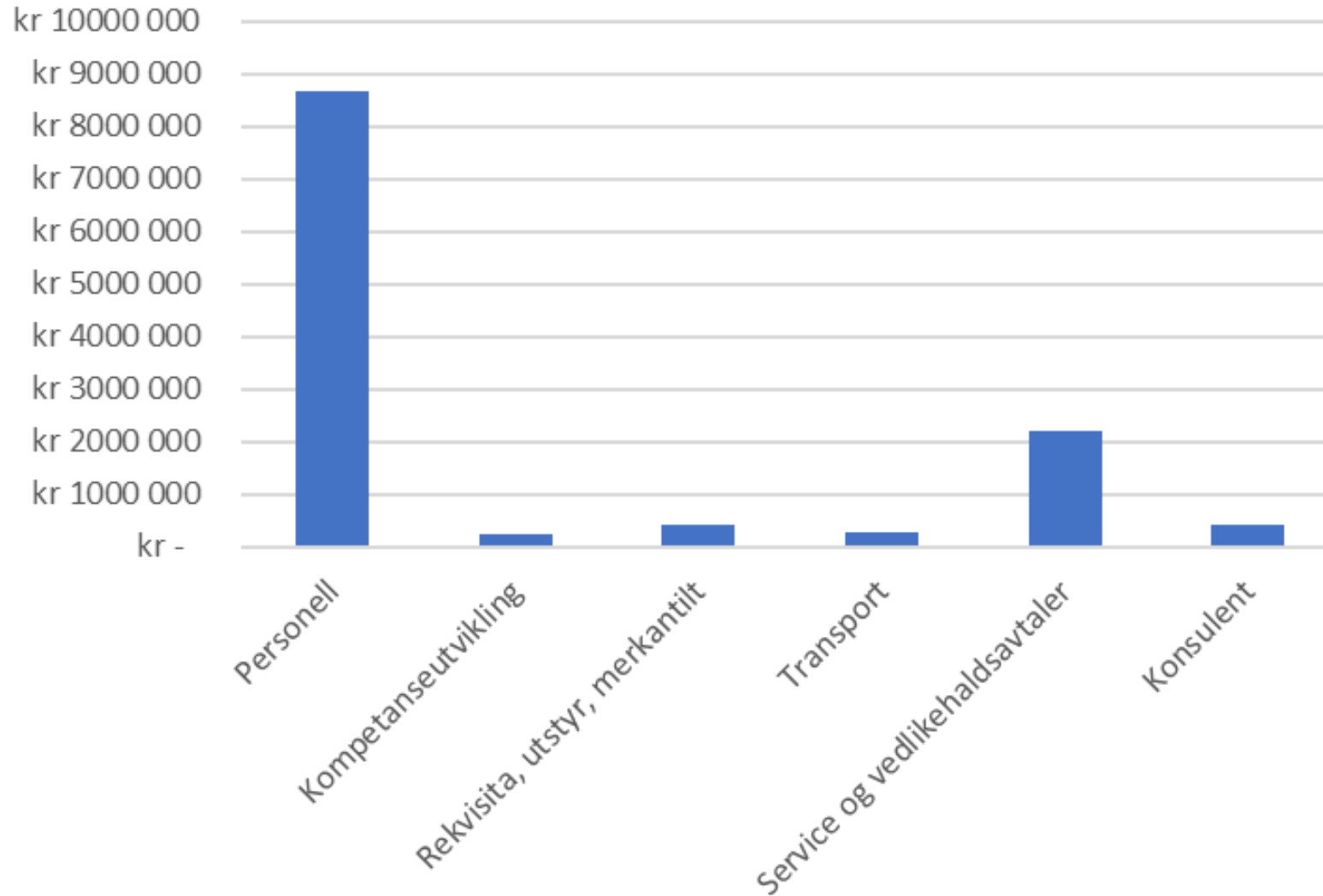

Alt tyder på at budsjettet vil halde for drifta av VTDS i 2023 som i 2022